DISPOSITIF DE CENTRAGE, BMW

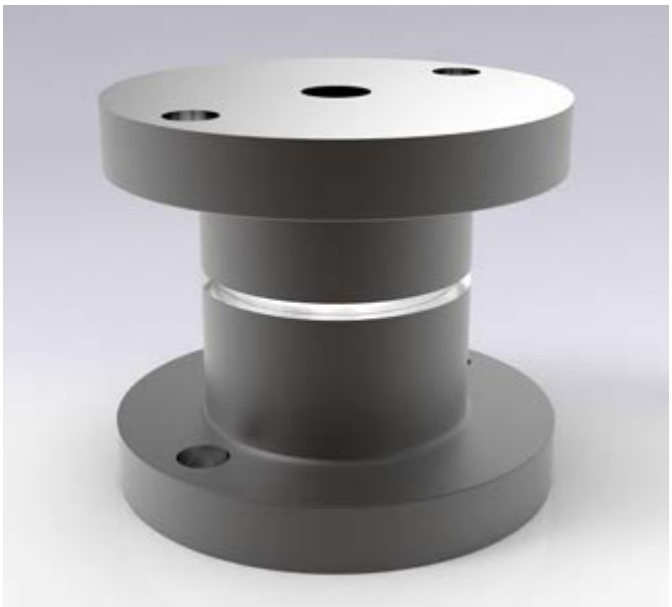

2441.11.15.

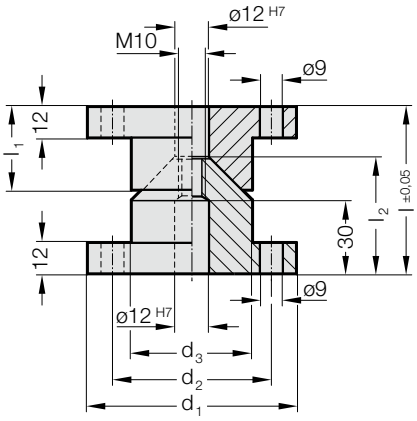

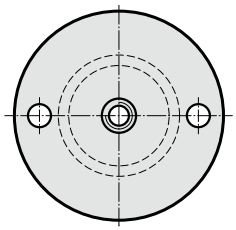

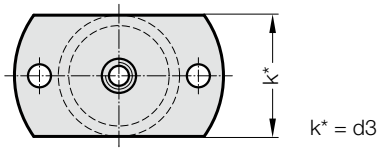

Matière :
16MnCr5, trempée et revenue
Surfaces coniques trempé par induction
Dureté superficielle : 60 + 4 HRC, Profondeur de trempe 1,0 + 0,5 mm

Remarque :
Rondelle de calage, BMW 2441.11.15.3. À commander séparément.
Livraison sans vis

2441.11.15..□□□
Unité de centrage BMW

2441.11.15.□□□.2
Unité de centrage, BMW avec aplatissement des deux côtés

2441.11.15. Dispositif de centrage, BMW

N° de commande	d_1	d_2	d_3	l	l_1	l_2
2441.11.15.080	80	63	48	70	37	47
2441.11.15.080.2	80	63	48	70	37	47

sous réserve de modifications