

lange, geschlossene Bauform, präzise



Bestellschlüssel

JUM-11-10

- Durchmesser
- Präzision
- metrisch
- Gleitfolie
- Werkstoff iglidur® J

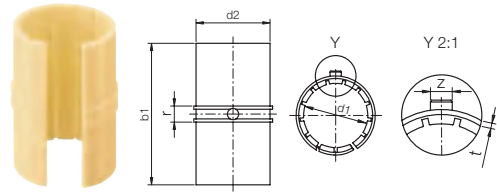

- 50 % reduziertes max. Lagerspiel im Vergleich zu JUM-01
- größere Auflagefläche = längere Lebensdauer



\* gemäß igus®-Prüfmethode ▶ Seite 1035  
Bitte beachten Sie: Einbauhinweise ▶ Seite 983

Abmessungen [mm]

| Bestellnummer | d1 | Toleranz*     | d2 | b1 | r   | t   | z   | Gewicht [g] |
|---------------|----|---------------|----|----|-----|-----|-----|-------------|
| JUM-11-10     | 10 | +0,000 +0,040 | 12 | 28 | 3,0 | 0,8 | 2,5 | 1,23        |
| JUM-11-12     | 12 | +0,000 +0,040 | 14 | 31 | 3,0 | 0,8 | 3,0 | 1,65        |
| JUM-11-16     | 16 | +0,000 +0,040 | 18 | 35 | 3,5 | 0,8 | 3,5 | 2,42        |
| JUM-11-20     | 20 | +0,000 +0,040 | 23 | 44 | 5,0 | 0,8 | 3,5 | 5,49        |
| JUM-11-25     | 25 | +0,000 +0,040 | 28 | 57 | 5,0 | 0,8 | 4,0 | 8,86        |
| JUM-11-30     | 30 | +0,000 +0,050 | 34 | 67 | 5,0 | 0,8 | 4,0 | 16,63       |
| JUM-11-40     | 40 | +0,000 +0,050 | 44 | 79 | 6,0 | 1,3 | 5,0 | 26,06       |
| JUM-11-50     | 50 | +0,000 +0,060 | 55 | 99 | 7,0 | 1,3 | 6,0 | 48,82       |

Aufnahmebohrung für Gleitfolie JUM-11 | Abmessungen [mm]

| Bestellnummer | Welle | di | B   | r     | t    | f    | z    |
|---------------|-------|----|-----|-------|------|------|------|
|               | Ø     | H7 | h10 | +0,05 | +0,1 | +0,5 | +0,2 |
| JUM-11-10     | 10    | 12 | 29  | 3,0   | 1,0  | 1,0  | 2,6  |
| JUM-11-12     | 12    | 14 | 32  | 3,0   | 1,0  | 1,5  | 3,1  |
| JUM-11-16     | 16    | 18 | 36  | 3,5   | 1,0  | 1,7  | 3,6  |
| JUM-11-20     | 20    | 23 | 45  | 5,0   | 1,0  | 2,0  | 3,6  |
| JUM-11-25     | 25    | 28 | 58  | 5,0   | 1,0  | 2,0  | 4,1  |
| JUM-11-30     | 30    | 34 | 68  | 5,0   | 1,0  | 2,0  | 4,1  |
| JUM-11-40     | 40    | 44 | 80  | 6,0   | 1,5  | 2,5  | 5,1  |
| JUM-11-50     | 50    | 55 | 100 | 7,0   | 1,5  | 2,5  | 6,1  |

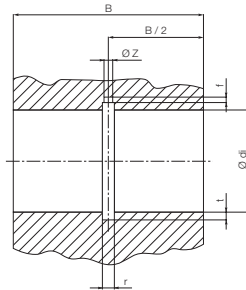

Sind kombinierbar mit:



**Lieferzeit** ab Lager

**Preise** Online-Preisliste  
www.igus.de/de/drylinR

lange, offene Bauform, präzise – für unterstützte Wellen



Bestellschlüssel

JUMO-11-10

- Durchmesser
- Präzision
- offen
- metrisch
- Gleitfolie
- Werkstoff iglidur® J

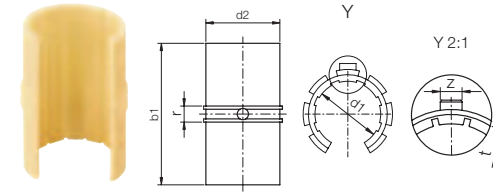

- größere Auflagefläche = längere Lebensdauer
- 50 % reduziertes max. Lagerspiel



\* gemäß igus®-Prüfmethode ▶ Seite 1035  
Bitte beachten Sie: Einbauhinweise ▶ Seite 983

Abmessungen [mm]

| Bestellnummer | d1 | Toleranz*     | d2 | b1 | r   | t   | z   | Gewicht [g] |
|---------------|----|---------------|----|----|-----|-----|-----|-------------|
| JUMO-11-10    | 10 | +0,000 +0,040 | 12 | 28 | 3,0 | 0,8 | 2,5 | 1,10        |
| JUMO-11-12    | 12 | +0,000 +0,040 | 14 | 31 | 3,0 | 0,8 | 3,0 | 1,50        |
| JUMO-11-16    | 16 | +0,000 +0,040 | 18 | 35 | 3,5 | 0,8 | 3,5 | 2,20        |
| JUMO-11-20    | 20 | +0,000 +0,040 | 23 | 44 | 5,0 | 0,8 | 3,5 | 4,90        |
| JUMO-11-25    | 25 | +0,000 +0,040 | 28 | 57 | 5,0 | 0,8 | 4,0 | 8,23        |
| JUMO-11-30    | 30 | +0,000 +0,050 | 34 | 67 | 5,0 | 0,8 | 4,0 | 14,95       |
| JUMO-11-40    | 40 | +0,000 +0,050 | 44 | 79 | 6,0 | 1,3 | 5,0 | 23,16       |
| JUMO-11-50    | 50 | +0,000 +0,060 | 55 | 99 | 7,0 | 1,3 | 6,0 | 45,35       |

Aufnahmebohrung für Gleitfolie JUMO-11 | Abmessungen [mm]

| Bestellnummer | Welle | di | B   | W    | r     | t    | f    | z    |
|---------------|-------|----|-----|------|-------|------|------|------|
|               | Ø     | H7 | h10 | +0,2 | +0,05 | +0,1 | +0,5 | +0,2 |
| JUMO-11-10    | 10    | 12 | 29  | 7,3  | 3,0   | 1,0  | 1,0  | 2,6  |
| JUMO-11-12    | 12    | 14 | 32  | 9,0  | 3,0   | 1,0  | 1,5  | 3,1  |
| JUMO-11-16    | 16    | 18 | 36  | 11,6 | 3,5   | 1,0  | 1,7  | 3,6  |
| JUMO-11-20    | 20    | 23 | 45  | 12,0 | 5,0   | 1,0  | 2,0  | 3,6  |
| JUMO-11-25    | 25    | 28 | 58  | 14,5 | 5,0   | 1,0  | 2,0  | 4,1  |
| JUMO-11-30    | 30    | 34 | 68  | 16,6 | 5,0   | 1,0  | 2,0  | 4,1  |
| JUMO-11-40    | 40    | 44 | 80  | 21,0 | 6,0   | 1,5  | 2,5  | 5,1  |
| JUMO-11-50    | 50    | 55 | 100 | 25,5 | 7,0   | 1,5  | 2,5  | 6,1  |

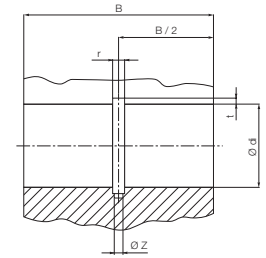

Sind kombinierbar mit:



**Lieferzeit** ab Lager

**Preise** Online-Preisliste  
www.igus.de/de/drylinR

