

Bestellbeispiel

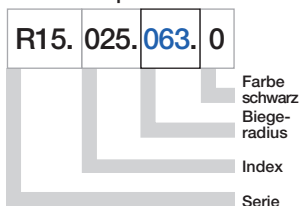

**Serie R15 - im Außenradius aufreißbares Energierohr**

Art. Nr.	<i>Bi</i> [mm]	<i>Ba</i> [mm]	<i>R</i> [mm]	Biegeradien						Gewicht [kg/m]
R15.025. <input type="text"/> .0	25	36	<input type="text"/> 063 <input type="text"/> 075 <input type="text"/> 100 <input type="text"/> 110 <input type="text"/> 125 <input type="text"/> 145 <input type="text"/> 180							≈ 0,40
R15.038. <input type="text"/> .0	38	49	<input type="text"/> 063 <input type="text"/> 075 <input type="text"/> 100 <input type="text"/> 110 <input type="text"/> 125 <input type="text"/> 145 <input type="text"/> 180							≈ 0,46
R15.063. <input type="text"/> .0	63	76	<input type="text"/> 063 <input type="text"/> 075 <input type="text"/> 100 <input type="text"/> 110 <input type="text"/> 125 <input type="text"/> 145 <input type="text"/> 180							≈ 0,63
R15.080. <input type="text"/> .0	80	94	<input type="text"/> 063 <input type="text"/> 075 <input type="text"/> 100 <input type="text"/> 110 <input type="text"/> 125 <input type="text"/> 145 <input type="text"/> 180							≈ 0,70

Weitere Breiten auf Anfrage möglich

Ergänzen Sie bitte die Artikel Nr. mit dem gewünschten Wert des Radius (*R*) z.B. R15.025.  063  .0  
 0 = Standardfarbe schwarz, weitere Farben ▶ Seite 1.39 · Teilung = 30,5 mm/Glied - Glieder/m = 33



Tel. +49- (0) 22 03-96 49-800  
 Fax +49- (0) 22 03-96 49-222

igus® GmbH  
 51147 Köln

Internet: [www.igus.de](http://www.igus.de)  
 E-mail: [info@igus.de](mailto:info@igus.de)

Zipper | E-Rohre | **Serie R15** | Zubehör | Innenaufteilung



Trennsteg, geschlitzt	
unmontiert	R153
montiert	R154

**Variante 1 - Trennstege**

- Sie werden verwendet, wenn eine vertikale Unterteilung des Ketteninnenraums gefordert ist.
- **Standard** Unterteilung mit **Trennsteg, geschlitzt R154**, auch für Kombinationen mit **Einsteckboden 111.X**
- **Standardgemäß** werden Trennstege jedes 2. Kettenglied montiert.

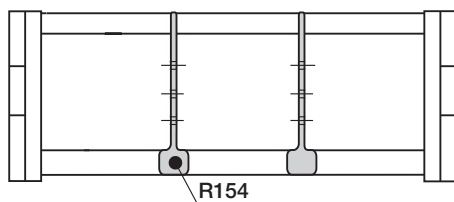

**Variante 2 - Einsteckböden**

- Beim Einsatz von vielen dünnen Leitungen mit ähnlichen oder gleichen Durchmessern

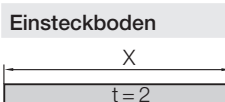
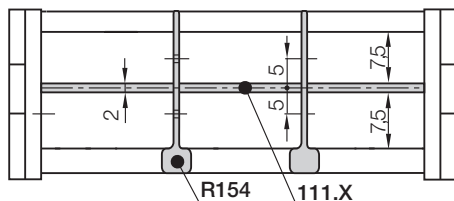

Breite X [mm]	Art. Nr. unmontiert	Art. Nr. montiert
025	110.25	111.25
038	110.38	111.38

Breite X [mm]	Art. Nr. unmontiert	Art. Nr. montiert
063	110.63	111.63
080	110.80	111.80