

Adaptadores rectos

Rosca macho:
Rosca fina métrica,
cilíndrica

Estanqueidad por anillo
PEFLEX

Boquilla premontada

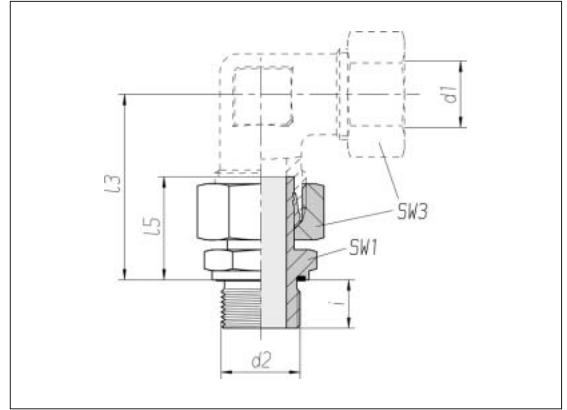

| Serie Tubo-ØEx d1 | Presión | d2 | SW1 | SW3 | l3 | l5 | i | Nm -10 % | kg/100 aprox. | Referencia |
|-------------------------|---------|------------|-----|-----|------|------|----|-------------|------------------|------------------|
| L 6 | PN 315 | M 10 x 1 | 14 | 14 | 36,5 | 24,5 | 8 | 15 | 2,3 | 0 1 74 80 20 07* |
| L 8 | PN 315 | M 12 x 1,5 | 17 | 17 | 40,5 | 26,5 | 12 | 25 | 3,9 | 0 1 74 81 20 07 |
| L 10 | PN 315 | M 14 x 1,5 | 19 | 19 | 42,5 | 27,5 | 12 | 50 | 4,9 | 0 1 74 82 20 07 |
| L 12 | PN 315 | M 16 x 1,5 | 22 | 22 | 47,5 | 30,5 | 12 | 70 | 6,8 | 0 1 74 83 20 07 |
| L 15 | PN 315 | M 18 x 1,5 | 24 | 27 | 52,5 | 31,5 | 12 | 90 | 9,8 | 0 1 74 84 20 07 |
| L 18 | PN 315 | M 22 x 1,5 | 27 | 32 | 55 | 31,5 | 14 | 130 | 14,0 | 0 1 74 85 20 07 |
| L 22 | PN 160 | M 26 x 1,5 | 32 | 36 | 60 | 32,5 | 16 | 180 | 19,4 | 0 1 74 86 20 07 |
| L 28 | PN 160 | M 33 x 2 | 41 | 41 | 65,5 | 35 | 18 | 230 | 27,0 | 0 1 74 87 20 07 |
| L 35 | PN 160 | M 42 x 2 | 50 | 50 | 77 | 42,5 | 20 | 330 | 45,3 | 0 1 74 88 20 07 |
| L 42 | PN 160 | M 48 x 2 | 55 | 60 | 86,5 | 46,5 | 22 | 500 | 62,7 | 0 1 74 89 20 07 |
| S 6 | PN 630 | M 12 x 1,5 | 17 | 17 | 43 | 27 | 12 | 50 | 4,3 | 0 1 74 90 20 07 |
| S 8 | PN 630 | M 14 x 1,5 | 19 | 19 | 46,5 | 29,5 | 12 | 60 | 6,0 | 0 1 74 91 20 07 |
| S 10 | PN 630 | M 16 x 1,5 | 22 | 22 | 49,5 | 32 | 12 | 80 | 8,6 | 0 1 74 92 20 07 |
| S 12 | PN 630 | M 18 x 1,5 | 24 | 24 | 55,5 | 34 | 12 | 90 | 10,9 | 0 1 74 93 20 07 |
| S 14 | PN 630 | M 20 x 1,5 | 27 | 27 | 58,5 | 36,5 | 14 | 130 | 14,6 | 0 1 74 94 20 07 |
| S 16 | PN 400 | M 22 x 1,5 | 27 | 30 | 61,5 | 37 | 14 | 130 | 16,7 | 0 1 74 95 20 07 |
| S 20 | PN 400 | M 27 x 2 | 32 | 36 | 69,5 | 43 | 16 | 200 | 25,4 | 0 1 74 96 20 07 |
| S 25 | PN 400 | M 33 x 2 | 41 | 46 | 78 | 48 | 18 | 250 | 48,6 | 0 1 74 97 20 07 |
| S 30 | PN 400 | M 42 x 2 | 50 | 50 | 86,5 | 51 | 20 | 500 | 66,2 | 0 1 74 98 20 07 |
| S 38 | PN 315 | M 48 x 2 | 55 | 60 | 101 | 60 | 22 | 600 | 93,3 | 0 1 74 99 20 07 |

* Ejemplo Ref. Comp.:
EVGE06LMED